

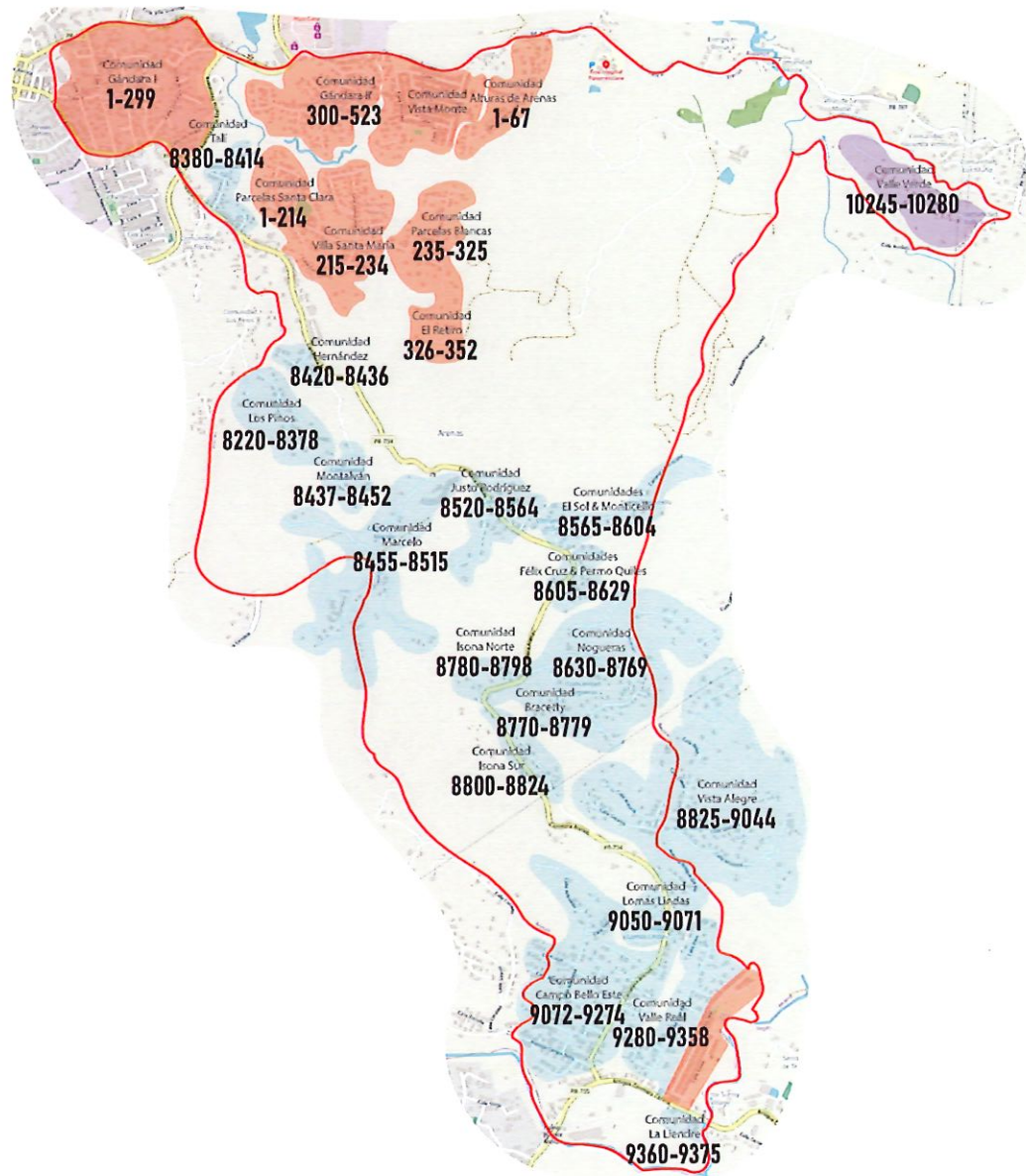

**PLANIFICACIÓN Y  
ORDENACIÓN  
TERRITORIAL**  
GOBIERNO MUNICIPAL DE CIDRA

Actualizado: enero 2026

**Gobierno Municipal de Cidra**  
Oficina de Planificación y Ordenación Territorial  
Proyecto de Estandarización de Direcciones



**BARRIO ARENAS**  
8380-9375  
1-523 (Gándaras)  
1-352 (Santa Clara)

**Número de Propiedad**

- |           |             |
|-----------|-------------|
| 1-999     | 7500-9999   |
| 1000-2499 | 10000-12499 |
| 2500-4999 | 12500-15000 |
| 5000-7499 |             |



**Parcelas Gándara I  
1 - 299**

- Calle Pura Belpré
- Calle Lourdes Toledo
- Calle Ángel D. Rivera
- Calle José N. Gándara
- Calle Samuel Hernández



● Estructura se accesa desde la PR-172 o PR-734

**Barrio: Arenas**





**Parcelas Gándara I  
1 - 299**

- |  |   |
|--|---|
|  Calle Samuel Hernández |  Calle Collado   |
|  Calle Loma de Yayo     |  Calle Tronco    |
|  Calle Colina           |  Calle Los Roque |

● Estructura se accesa desde la PR-172 o PR-734

**Barrio: Arenas**



CONFIRMAR NOMBRE DE CALLE ROSITA



**Parcelas Gándara II**  
**300 - 523**

- |                          |                        |                                      |
|--------------------------|------------------------|--------------------------------------|
| Calle Miosotis de Agua   | Calle Flor de Cristal  | Calle Gardenia Augusta               |
| Calle Orquídea Cattleya  | Calle Jazmín Real      | Calle Tulipán Monsella               |
| Calle Amapola Cayeno     | Calle Girasol Pastiche | Estructura se accesa desde la PR-787 |
| Calle Margarita Africana | Calle Lirio Cala       |                                      |

**Barrio: Arenas**





**Parcelas Gándara II  
300 - 523**

— Calle La Florida

— Calle Flor de Jamaica

— Calle Flor de Loto

— Calle Flor de Lis

● Estructura se accesa desde la PR-787

**Barrio: Arenas**





Image © 2025 Arcus

**Sector: Talí**  
**8380 - 8414**

- Calle Gibraltar
- Calle Ceuta
- Calle Melilla

- Estructura se accesa desde la PR-734

**Barrio: Arenas**





**Parcelas Santa Clara**  
**1 - 214**  
**Villa Santa María**  
**215 - 234**  
**Parcelas Blancas**  
**235 - 325**

— Calle Barcelona  
 — Calle Madrid  
 — Calle Zaragoza  
 — Calle Girona  
 — Calle Sevilla  
 (antes Esmeralda)

— Calle Santander  
 — Calle Málaga  
 — Calle Bilbao  
 — Calle Oviedo

● Estructura se accesa desde la PR-734

**Barrio: Arenas**





**Parcelas Santa Clara  
1 - 222**

— Calle Sevilla  
— Calle Oviedo

**Barrio: Arenas**





**Parcelas Blancas**  
 235 - 269; 280 - 325  
**Sector Yeyca**  
 270 - 279

**Sector El Retiro**  
 326 - 352

- |  |  |
|--|--|
| <span style="color: green;">—</span> Calle Madrid    | <span style="color: pink;">—</span> Calle Salamanca    |
| <span style="color: blue;">—</span> Calle Oviedo     | <span style="color: darkblue;">—</span> Calle Pamplona |
| <span style="color: red;">—</span> Calle Valladolid  | <span style="color: yellow;">—</span> Calle Murcia     |
| <span style="color: orange;">—</span> Calle Alicante |  |

**Barrio: Arenas**





**Sector: Hernández**  
**8420 - 8436**

— Calle Trovador  
— Calle Tradición

● Estructura se accesa desde la PR-734

**Barrio: Arenas**





**Sector: Montalván**  
**8437 - 8452**

 Calle Aguinaldo

**Barrio: Arenas**







**Sector: Marcelo**  
**8455 - 8515**

- Calle Serranía
- Calle La Cima
- Calle Cordillera
- Calle Ladera
- Calle Cumbre

● Estructura se accesa desde la PR-734

**Barrio: Arenas**





Image © 2025 Airbus

**Sector: Bella Vista (nuevo)**  
**8520 - 8543**  
**Justo Rodríguez**  
**8544 - 8564**

- Calle Panorama
- Calle Geño Vázquez
- Calle Pradera
- Calle Labrador
- Calle Terruño
- Estructura se accesa desde la PR-734

**Barrio: Arenas**





**Sector: El Sol**  
**8565 - 8575**  
**Monticello**  
**8576 - 8604**

- Calle Helios
- Calle Apolo
- Camino Monticello

● Estructura se accesa desde la PR-734

**Barrio: Arenas**





**Sector: Félix Cruz**  
**8605 - 8615**  
**Permo Quiles**  
**8616 - 8629**

— Calle Zeus  
— Calle Artemisa

● Estructura se accesa desde la PR-734

**Barrio: Arenas**



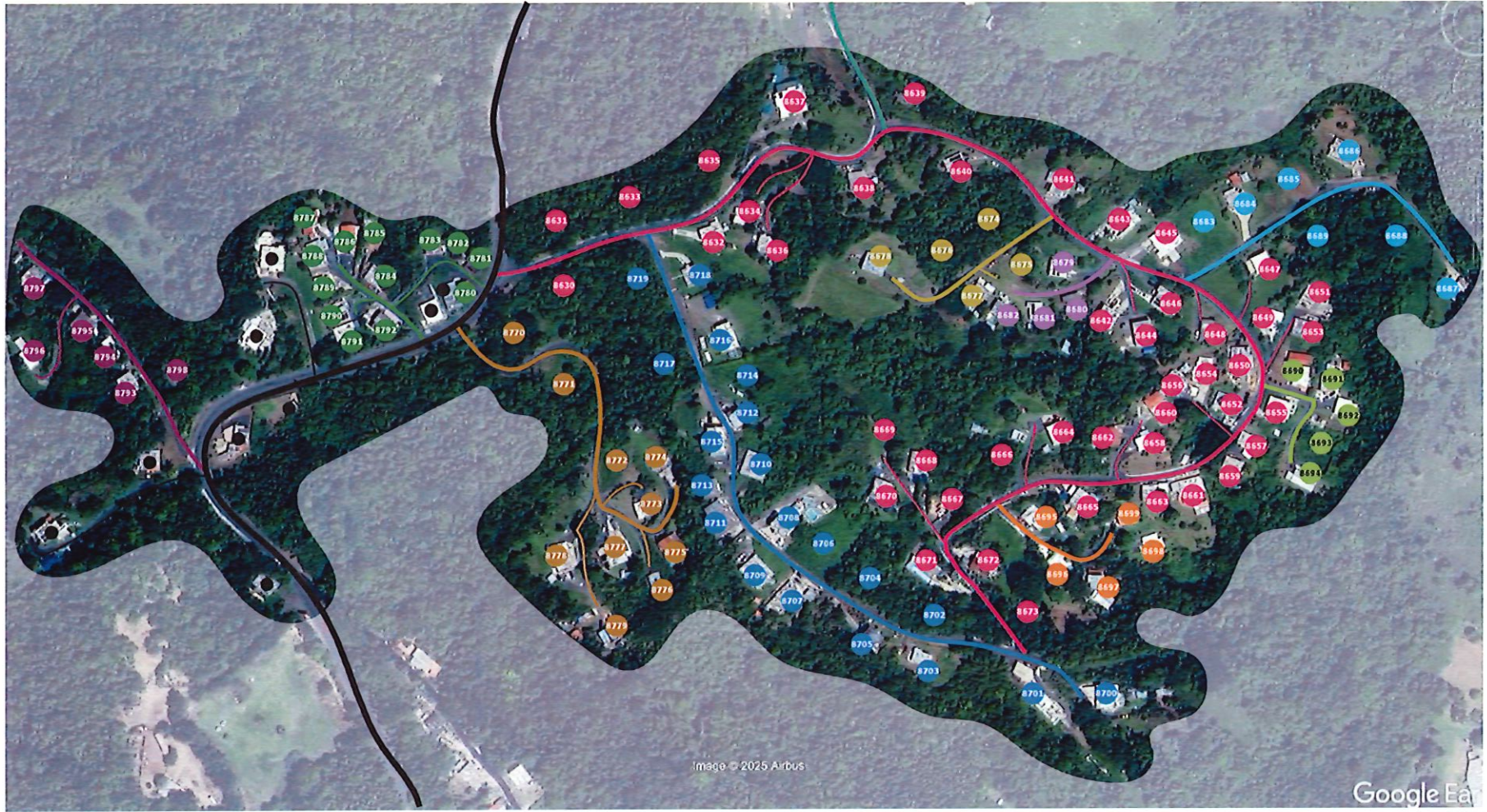

**Sector: Nogueras**  
**8630 - 8719**  
**Bracetty**  
**8770 - 8779**

**Isona Norte**  
**8780 - 8798**

- Calle Universo
- Calle Mercurio
- Calle Venus
- Calle Tierra
- Calle Marte

- Calle Júpiter
- Calle Saturno
- Calle Urano
- Calle Neptuno
- Calle Plutón

● Estructura se accesa desde la PR-734

**Barrio: Arenas**





**Sector: Estancias de Nogueras**  
**8720 - 8769**

— Calle Luna  
 — Calle Sol

— Calle Cosmos  
 — Calle Supernova

**Barrio: Beatriz**





**Sector: Isona Sur**  
**8800 - 8824**

— Calle Asteroide  
— Calle Meteoro







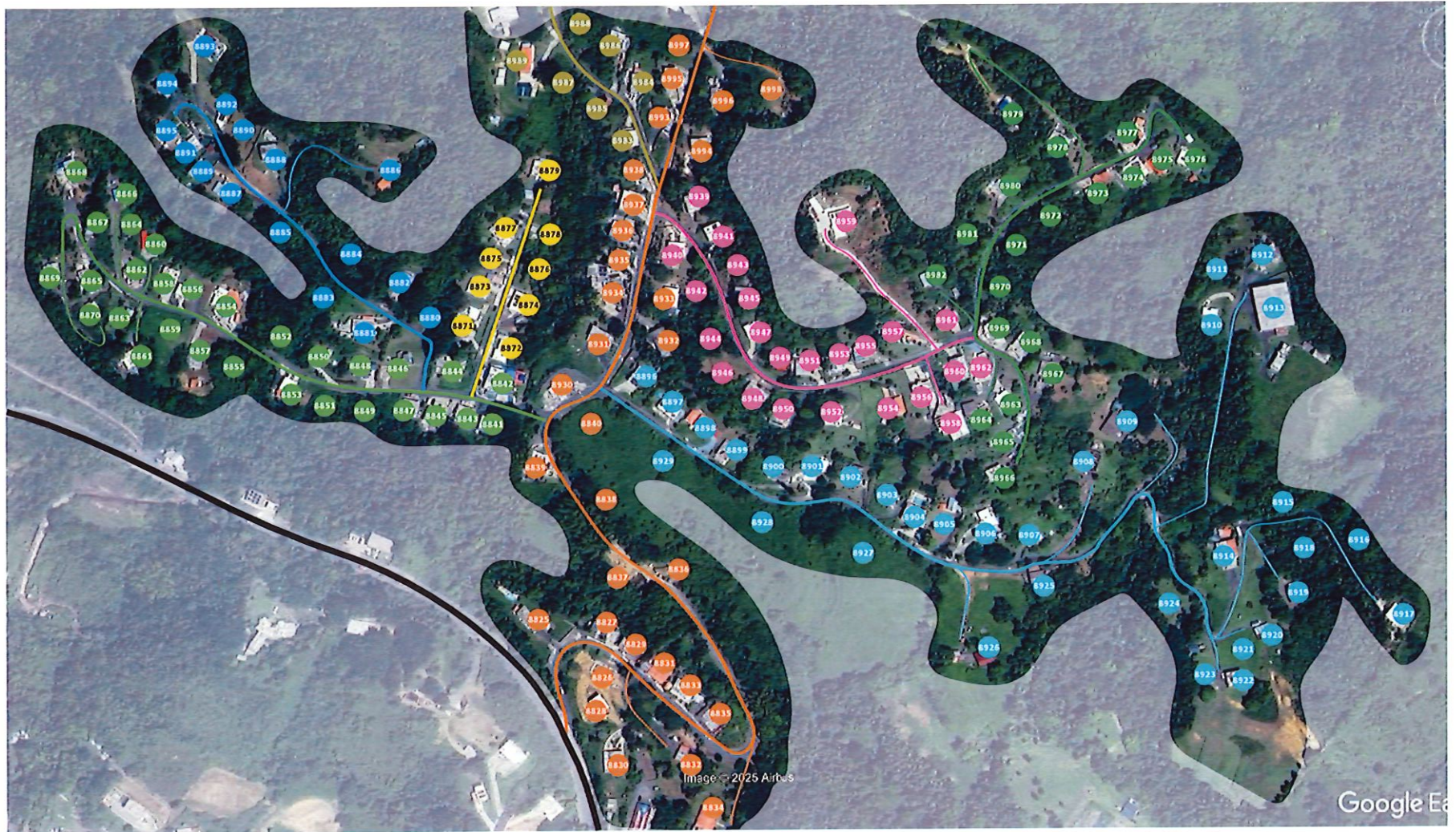

● Estructura se accesa desde la PR-734

**Barrio: Arenas**





**Sector: Vista Alegre**  
8825 - 9044

- |   |   |
|---|---|
|  Calle Gardenia                              |  Calle Miosotis                        |
|  Calle Geranio                               |  Calle Cladiola                        |
|  Calle Astromelia<br><i>(antes Orquídea)</i> |  Calle Mimosa<br><i>(antes Jazmín)</i> |
|  Calle Anturio                               |  Calle Clavel                          |

 Estructura se accesa desde la PR-734

**Barrio: Arenas/Beatriz**





**Sector: Vista Alegre**  
**8830 - 9044**

- Calle Gardenia
- Calle Clavel
- Calle Rudbeckia

- Calle Rosa
- Calle Áster  
*(antes Margarita)*

- Estructura se accesa desde la PR-734

**Barrio: Beatriz**



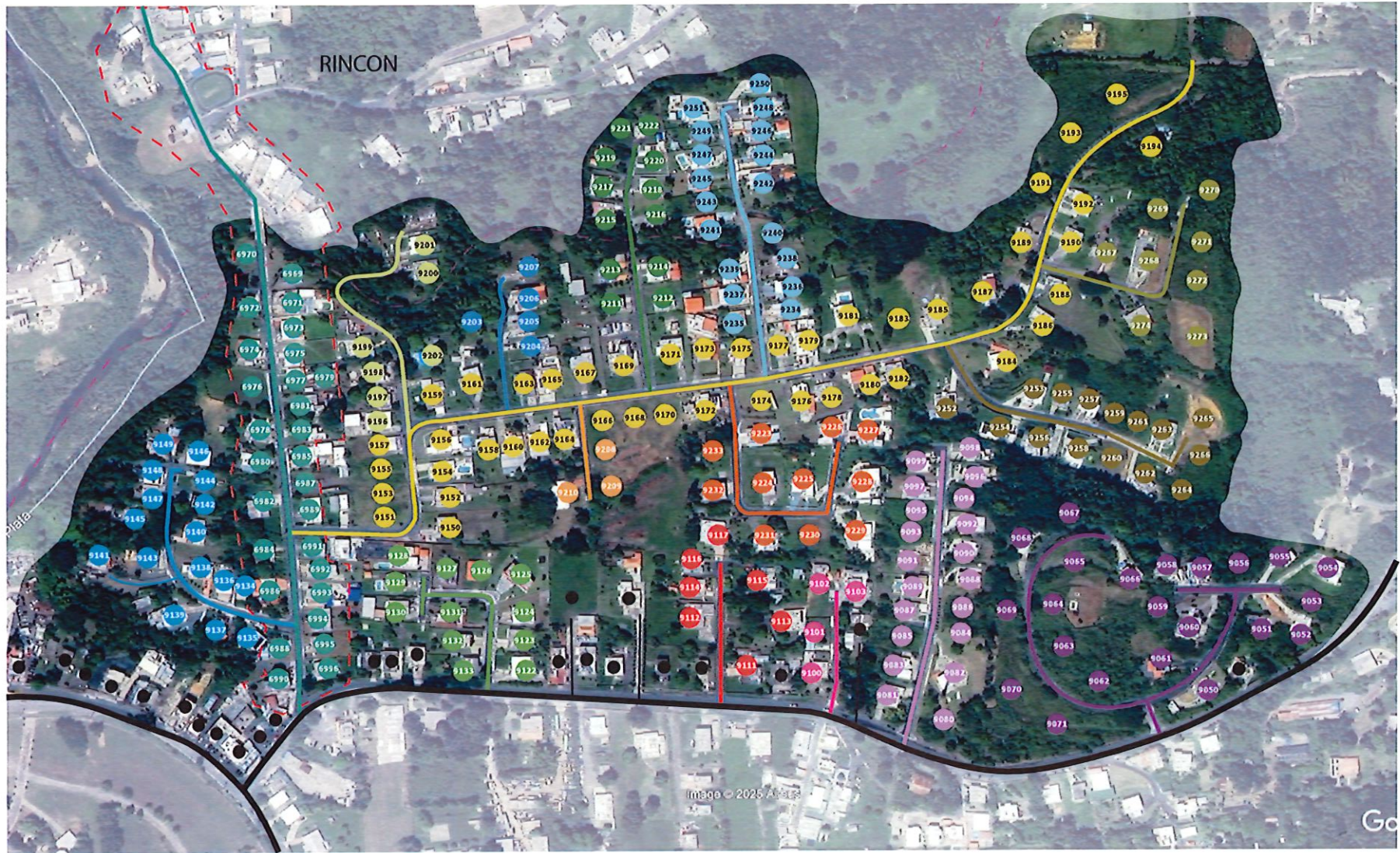

**Sector: Lomas Lindas**  
**9050 - 9071**  
**Campo Bello Este**  
**9072 - 9274**

- |   |   |   |  |
|---|---|---|--|
| Calle Camelia                               | Calle Trébol                                  | Calle Nogal                               | Calle Laurel                               |
| Calle Balsamina<br><i>(antes Margarita)</i> | Avenida Campo Bello                           | Calle Almendro                            | Calle Húcar                                |
| Calle Clavelina                             | Calle Miramelinda<br><i>(antes Primavera)</i> | Calle Maga                                | Calle Yagrumo                              |
| Calle Corozo<br><i>(antes Gladiola)</i>     | Calle Arboleda                                | Calle Trinitaria<br><i>(antes Robles)</i> | Calle Grosella<br><i>(antes Flamboyán)</i> |

**Barrio: Arenas**

- Estructura se accesa desde la PR-734
- 
- \*Numeración en Ave. Campo Bello responde a secuencia de Bo. Rincón



**Sector: Campo Bello Este**  
**9072 - 9274**  
**Valle Real**  
**9280 - 9358**

— Calle Ébano  
*(antes Begonia)*

— Calle Mutillo

— Calle Hiedra

— Calle Aceitillo

— Ave. Valle Real

— Calle Pajuil  
*(antes Robles)*

— Calle Caimito  
*(antes Laurel)*

— Calle Pedro  
 Albizu Campos

— Calle Guanacaste  
*(antes Cedro)*

— Calle María

— Calle Candelillo  
*(antes Húcar)*

— Calle Abeto  
*(antes Pino)*

● Estructura se accesa desde la PR-734

**Barrio: Arenas**





Image © 2025 Airbus

**Sector: La Liendre**  
**9360 - 9375**

— Calle Puente Viejo

● Estructura se accesa desde la PR-735

**Barrio: Arenas**

